

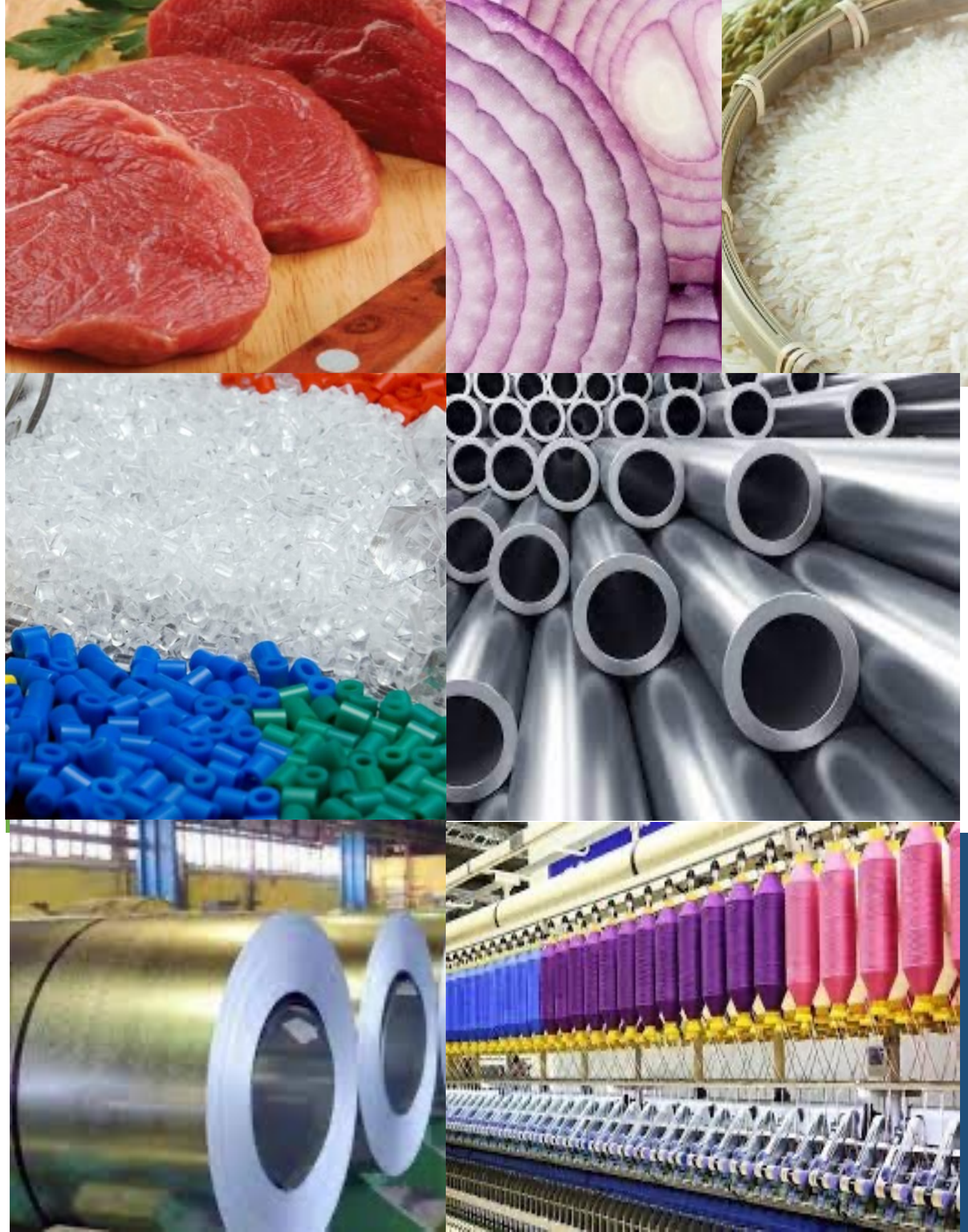

KEMENTERIAN
PERDAGANGAN
REPUBLIK INDONESIA



Petunjuk Teknis Pelaksanaan Verifikasi Atau Penelusuran Teknis Impor (VPTI)

Bandung, 13 Juli 2023

Direktorat Impor
Ditjen Perdagangan Luar Negeri – Kementerian Perdagangan

Outline

1

Dasar Hukum dan Manfaat VPTI

2

Latar Belakang dan Tujuan Terbitnya Petunjuk Teknis Pelaksanaan VPTI

3

Ruang Lingkup Pengaturan Petunjuk Teknis Pelaksanaan VPTI

4

Arahan dan Sanksi bagi Surveyor dan Pelaku Usaha Implementasi Juknis VPTI

5

Contoh Peranan Surveyor Dalam Pelaksanaan VPTI

Payung Hukum Pelaksanaan VPTI



Manfaat Verifikasi Atau Penelusuran Teknis Impor (VPTI)

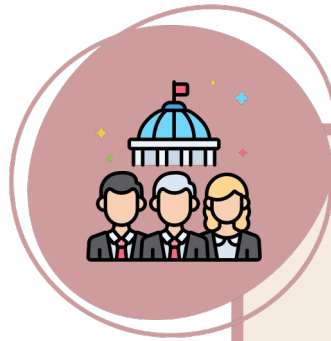

Bagi Pemerintah

- Barang Impor Telah Sesuai Dengan Peraturan (Regulatory Compliance)
- Meningkatkan Kemampuan Importir Menjadi Pelaku Usaha Handal (Amanat UU Ciptaker)
- Penyediaan informasi impor untuk mendukung monev dan penyusunan kebijakan pemerintah



Bagi Importir

- Mencegah terjadinya re-ekspor setelah barang tiba di Kawasan pabean karena ketidaksesuaian barang dengan ketentuan perundang-undangan
- Memastikan barang impor telah sesuai dengan pesanan



Bagi Produsen Barang Sejenis di Dalam Negeri

- Meningkatkan Utilisasi Produk Dalam Negeri, Melalui Kepastian Pemenuhan Syarat Impor
- Mendorong iklim persaingan usaha menjadi lebih adil (*fair trade*), dimana biaya VPTI dapat meningkatkan harga barang impor, sehingga produk dalam negeri lebih bersaing.



Bagi Konsumen (end user)

- Mendapatkan Perlindungan Konsumen Melalui Kesesuaian & Standard Barang Yang Diimpor
- Memastikan Perlindungan K3LM

Latar Belakang Terbitnya Petunjuk Teknis Pelaksanaan Verifikasi atau Pelaksanaan Teknis Impor (VPTI)



Tujuan Petunjuk Teknis Pelaksanaan Verifikasi atau Pelaksanaan Teknis Impor (VPTI)

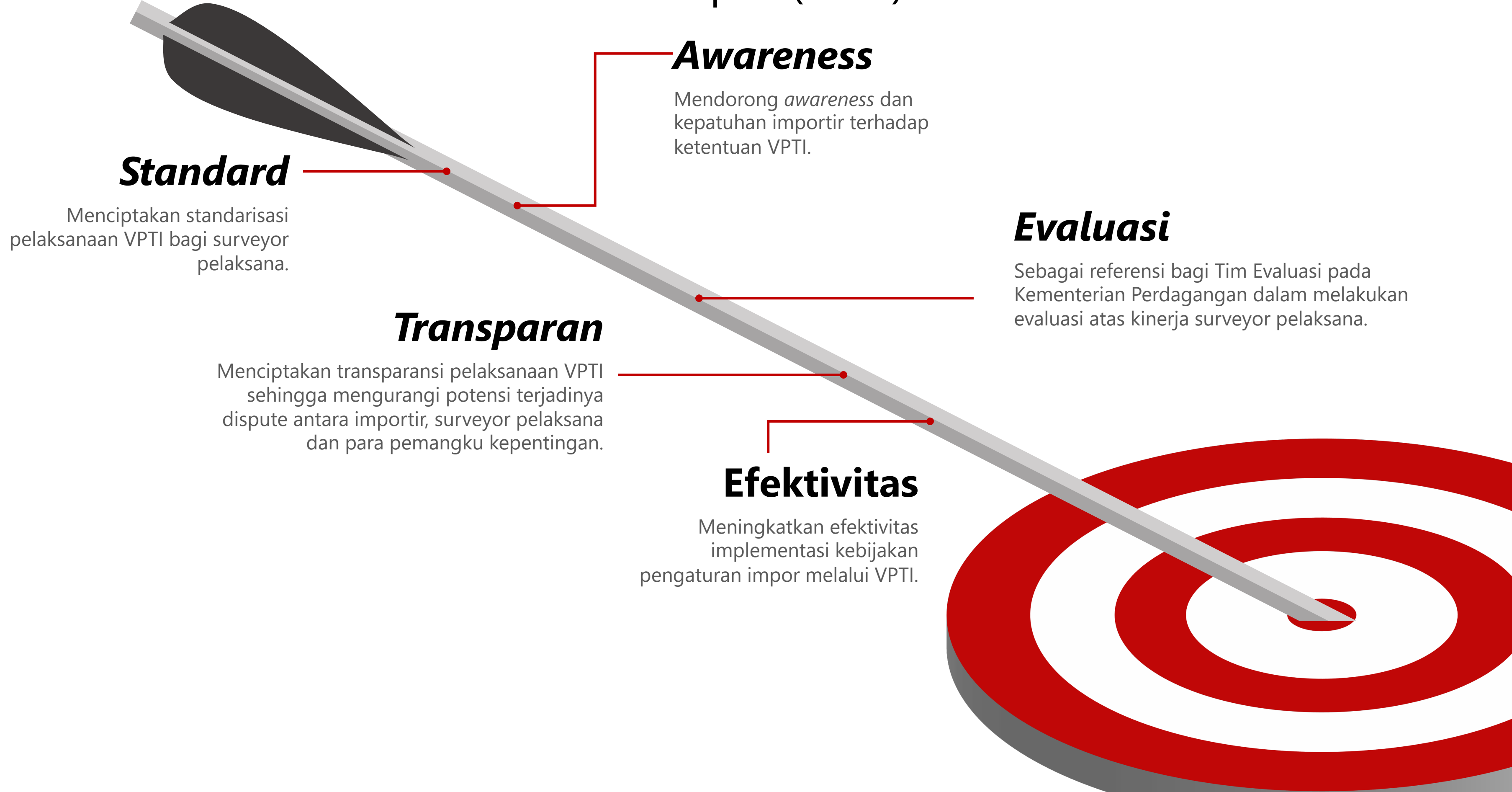

Daftar Surveyor Pelaksana VPTI

Kementerian Perdagangan

KERJASAMA
OPERASI



KSO SUCOFINDO – Surveyor Indonesia

29 Komoditas VPTI

Kantor Pusat Jakarta

L'Avenue Office Tower LT. 8 – 9 , Jl. Raya
Pasar Minggu Kav. 16 Pancoran - Jakarta
Selatan 12780

✉ **cs_kso@scisi.com**

☎ **1500576**

 **ANINDYA**
INDEPENDENT SURVEYOR - LABORATORY

Anindya Wiraputra Konsult

13 Komoditas VPTI

Domestic Headquarters

Springhill Office Tower 17th, 18th & 20th
Floor Jl. H. Benyamin Suaeb Ruas D7
Block D6 Pademangan Timur, Jakarta
Utara 14410

✉ **marketing@anindya.biz**

☎ **+62 21 2260 6207**

 **TRIBHAKTI**
LABORATORY & INTEGRATED SERVICES

Tribhakti Inspektama

1 Komoditas VPTI

Head Office

Ruko Elang Laut Boulevard Blok F No 31-
33 Jalan Pantai Indah Selatan I, Kel.
Kamal Muara Kec. Penjaringan Jakarta
Utara 14470

✉ **marketing@tribhakti.com**

☎ **(+62) 812-4594-0518**
(+62) 811-999-3588

Daftar Komoditas (1/3)

Surveyor Pelaksana VPTI

Komoditas	KSO SUCOFINDO – Surveyor Indonesia	Anindya Wiraputra Konsult	Tribhakti Inspektama
Barang Modal Tidak Baru (BMTB)	<input checked="" type="radio"/>	<input checked="" type="radio"/>	<input type="radio"/>
Tekstil dan Produk Tekstil (TPT)	<input checked="" type="radio"/>	<input type="radio"/>	<input type="radio"/>
Nitroselulosa (NC)	<input checked="" type="radio"/>	<input type="radio"/>	<input type="radio"/>
Beras	<input checked="" type="radio"/>	<input type="radio"/>	<input type="radio"/>
Garam	<input checked="" type="radio"/>	<input type="radio"/>	<input type="radio"/>
Prekursor	<input checked="" type="radio"/>	<input checked="" type="radio"/>	<input type="radio"/>
Gula	<input checked="" type="radio"/>	<input type="radio"/>	<input type="radio"/>
Keramik	<input checked="" type="radio"/>	<input checked="" type="radio"/>	<input checked="" type="radio"/>
Mesin Multifungsi, Fotokopi & Printer Berwarna	<input checked="" type="radio"/>	<input checked="" type="radio"/>	<input type="radio"/>
Limbah Non B3	<input checked="" type="radio"/>	<input type="radio"/>	<input type="radio"/>
Produk Tertentu	<input checked="" type="radio"/>	<input checked="" type="radio"/>	<input type="radio"/>

Daftar Komoditas (2/3)

Surveyor Pelaksana VPTI

Komoditas	KSO SUCOFINDO – Surveyor Indonesia	Anindya Wiraputra Konsult	Tribhakti Inspektama
Kaca Lembaran	<input checked="" type="radio"/>	<input type="radio"/>	<input type="radio"/>
Bahan Berbahaya	<input checked="" type="radio"/>	<input type="radio"/>	<input type="radio"/>
Bahan Perusak Ozon (BPO)	<input checked="" type="radio"/>	<input type="radio"/>	<input type="radio"/>
Produk Hortikultura	<input checked="" type="radio"/>	<input checked="" type="radio"/>	<input type="radio"/>
Telepon Seluler, Handheld & Tablet	<input checked="" type="radio"/>	<input checked="" type="radio"/>	<input type="radio"/>
Barang Berbasis Sistem Pendingin (BBSP)	<input checked="" type="radio"/>	<input checked="" type="radio"/>	<input type="radio"/>
Tekstik dan Produk Tekstil (TPT) Batik	<input checked="" type="radio"/>	<input type="radio"/>	<input type="radio"/>
Ban	<input checked="" type="radio"/>	<input checked="" type="radio"/>	<input type="radio"/>
Besi atau Baja, Baja Paduan & Produk Turunan	<input checked="" type="radio"/>	<input checked="" type="radio"/>	<input type="radio"/>
Mutiara	<input checked="" type="radio"/>	<input type="radio"/>	<input type="radio"/>
Tembakau	<input checked="" type="radio"/>	<input type="radio"/>	<input type="radio"/>

Daftar Komoditas (3/3)

Surveyor Pelaksana VPTI

Komoditas	KSO SUCOFINDO – Surveyor Indonesia	Anindya Wiraputra Konsult	Tribhakti Inspektama
Sakarín, Siklamat, Preparat	<input checked="" type="radio"/>	<input type="radio"/>	<input type="radio"/>
Perkakas Tangan (Setengah Jadi)	<input checked="" type="radio"/>	<input type="radio"/>	<input type="radio"/>
Alas Kaki, Elektronik & Sepeda	<input checked="" type="radio"/>	<input checked="" type="radio"/>	<input type="radio"/>
Bahan Baku Minuman Beralkohol	<input checked="" type="radio"/>	<input type="radio"/>	<input type="radio"/>
Baterai Lithium	<input checked="" type="radio"/>	<input type="radio"/>	<input type="radio"/>
Bawang Putih	<input checked="" type="radio"/>	<input checked="" type="radio"/>	<input type="radio"/>
Pakaian Jadi & Aksesoris Pakaian Jadi	<input checked="" type="radio"/>	<input checked="" type="radio"/>	<input type="radio"/>

Daftar Komoditi Wajib VPTI

Yang Sudah Diterbitkan Petunjuk Teknis (1/2)

NO.	PRODUK	NO. PERDIRJEN
1	Bawang Putih	01/DAGLU/PER/01/2023
2	Beras	02/DAGLU/PER/01/2023
3	Gula Kristal Mentah (<i>Raw Sugar</i>)	03/DAGLU/PER/01/2023
4	Hortikultura (termasuk Cabai Kering)	04/DAGLU/PER/01/2023
5	Besi atau Baja, Baja Paduan & Produk Turunannya	05/DAGLU/PER/01/2023
6	Kaca Lembaran	06/DAGLU/PER/01/2023
7	Keramik	07/DAGLU/PER/01/2023
8	Perkakas Tangan (Setengah Jadi)	08/DAGLU/PER/01/2023
9	Mesin Multifungsi Berwarna, Mesin Fotokopi Berwarna dan Mesin Printer Berwarna	09/DAGLU/PER/01/2023
10	Semen Clinker dan Semen	10/DAGLU/PER/01/2023
11	Alas Kaki, Elektronika dan Sepeda Roda Dua dan Roda Tiga	11/DAGLU/PER/01/2023
12	Bahan Baku Minuman Beralkohol	12/DAGLU/PER/01/2023
13	Pakaian Jadi dan Aksesori Pakaian Jadi	13/DAGLU/PER/01/2023
14	Produk Tertentu	14/DAGLU/PER/01/2023
15	Sakarín dan Siklámát dan Preparat Bau-Bauan Mengandung Alkohol	15/DAGLU/PER/01/2023

Daftar Komoditi Wajib VPTI

Yang Sudah Diterbitkan Petunjuk Teknis (2/2)

NO.	PRODUK	NO. PERDIRJEN
16	Telepon Seluler, Komputer Genggam (Handheld), dan Komputer Tablet	16/DAGLU/PER/01/2023
17	Tekstil dan Produk Tekstil (TPT)	17/DAGLU/PER/01/2023
18	Tekstil dan Produk Tekstil Batik dan Motif Batik	18/DAGLU/PER/01/2023
19	Bahan Berbahaya	19/DAGLU/PER/01/2023
20	Baterai Lithium Tidak Baru	20/DAGLU/PER/01/2023
21	Barang Berbasis Sistem Pendingin (BBSP)	21/DAGLU/PER/01/2023
22	Bahan Perusak Lapisan Ozon	22/DAGLU/PER/01/2023
23	Limbah Non Bahan Berbahaya dan Beracun (Non B3)	23/DAGLU/PER/01/2023
24	Nitro Cellulose (NC)	24/DAGLU/PER/01/2023
25	Prekursor	25/DAGLU/PER/01/2023
26	Ban	26/DAGLU/PER/01/2023
27	Garam	27/DAGLU/PER/01/2023
28	Mutiara	28/DAGLU/PER/01/2023
29	Barang Modal Tidak Baru (BMTB)	30/DAGLU/PER/02/2023

Proses Verification Request VPTI

Berdasarkan Pasal 3 Petunjuk Teknis VPTI

- Syarat:**
- NIB
 - NPWP
 - KTP PIC VPTI

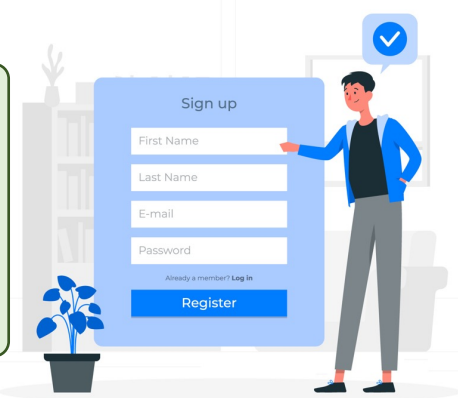

1
Registrasi untuk
mendapatkan Hak Akses



2a
Verifikasi Dokumen

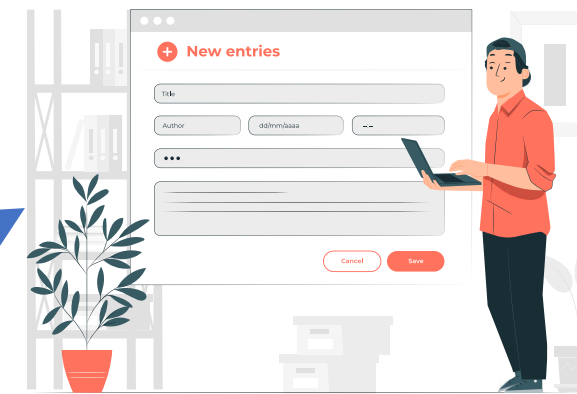

3

Proses VR



Jika Membutuhkan PI:

- PI Berlaku
- Alokasi VPTI \leq PI
- Satuan Barang VPTI = PI
- Kesesuaian Pelabuhan Tujuan, Negara Asal dan/atau Negara Muat dalam PI



2b
Sistem Pemutakhiran Data



4
Logged In Ke
Sistem Surveyor



5
Importir Mengirimkan
(Verification Request)



6
Verifikasi Data VR

Ruang Lingkup Pengaturan Petunjuk Teknis

Verifikasi Administrasi

Data & Dokumen Umum

1. NIB
2. Persetujuan Impor (PI)
3. Invoice & Packing List
4. NPB & SPPT SNI*
5. Nomor Izin Edar
6. Surat Pernyataan Importir

Dokumen Teknis

1. Certificate of Analysis (CoA)
2. Certificate of Weight
3. Certificate of Origin (CoO)
4. Mill Test Certificate (MTC)
5. Health Certificate dan Phytosanitary Certificate (Produk Hortikultura)
6. Material Safety Data Sheet (MSDS)



Data & Dokumen Khusus*

- 1. Beras**
 - a. Sales Contract
 - b. Surat Jaminan Suplai dari Eksportir*
 - c. Suket Kemurnian Varietas
- 2. Telepon Seluler, Komputer Genggam & Komputer Tablet**
 - a. TPP Impor beserta IMEI
 - b. Sertifikat Alat dan Perangkat Telekomunikasi
- 3. Barang Berbasis Sistem Pendingin**

Surat Pernyataan Importir Tidak Menggunakan CFC atau HCFC-22
- 4. Mutiara**

Sertifikat Mutu Mutiara

Ruang Lingkup Pengaturan Petunjuk Teknis

Verifikasi Fisik

Tata Cara & Ketentuan

1. Setelah Verifikasi Administrasi Didesetujui
2. Barang Yang Diimpor Wajib Dalam Keadaan Baru atau Dalam Keadaan Tertentu*
3. Dilakukan Oleh Inspektor
4. Kesiapan Barang Harus 100%
5. Inspektor Memastikan Kesesuaian Fisik & Jumlah Barang
6. Verifikasi Secara Manual Dengan Sampling (ISO 2859-1:1999)
7. Pemasangan Segel Khusus FCL
8. Dokumentasi Verifikasi Fisik



Komoditi Dalam Keadaan Tertentu

- **Bawang Putih, Gula, Produk Hortikultura, Garam, Mutiara:**
Layak (tidak rusak, tidak berjamur, tidak berair dan tidak busuk)
- **Perkakas tangan (setengah jadi):**
Barang setengah jadi yang memerlukan proses lebih lanjut
- **Bahan baku minuman beralkohol :**
Kemasan dalam bentuk isotank atau flexi-bags (flexi tank) containers dengan volume minimal 1,000 L
- **Sakarín, siklamat dan preparate bau-bauan mengandung alcohol:**
Layak (tidak ada kebocoran kemasan)
- **Baterai Lithium Tidak Baru:**
yang tidak dapat digunakan sebagaimana semestinya karena kinerjanya tidak mencapai standar, kinerjanya mengalami penurunan, rusak atau tidak dapat diisi ulang
- **Limbah Non B3:**
untuk bahan baku industri harus dalam keadaan bersih dan homogen

Peran Surveyor Dalam Memastikan Produk Hortikultura Sesuai Dengan Ketentuan Dalam Regulasi

Lemon
Rejected



Bawang Bombay
Rejected



Lemon
Accepted



Bawang Bombay
Accepted

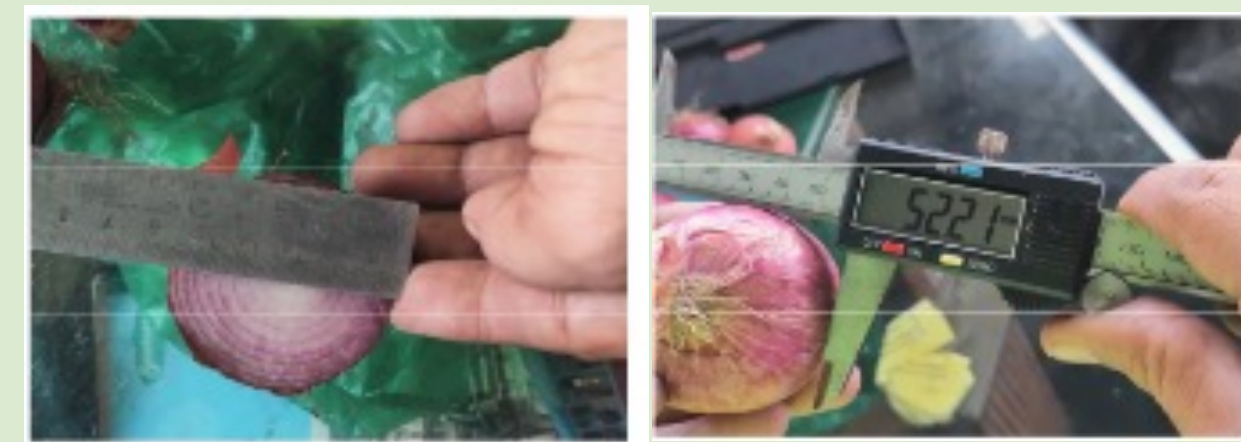

Peran Surveyor Dalam Memastikan Produk Besi atau Baja, Baja Paduan dan Produk Turunannya Sesuai Dengan Ketentuan Dalam Regulasi

Alloy Steel Bar *Rejected*



Temuan Verifikasi Fisik terdapat Barang Besi Baja berupa *Alloy Steel Bar*, terdapat barang dalam kondisi **rusak (Bengkok)**.

Besi Baja *Rejected (Perbedaan HS)*



Pipe Fitting lainnya dari Stainless Steel (HS 7307.29.90)

Kitchenware *Sesuai dengan PI*



Dokumen impor : Stainless Steel Kitchenware
Fisik Barang : Stainless Steel Kitchenware

Kitchenware *Ketidaksesuaian dengan PI*



Dokumen impor dan PI : Stainless Steel Kitchenware
Fisik Barang : Ceramic coated Kitchenware

Besi Baja *Rejected (Perbedaan HS)*

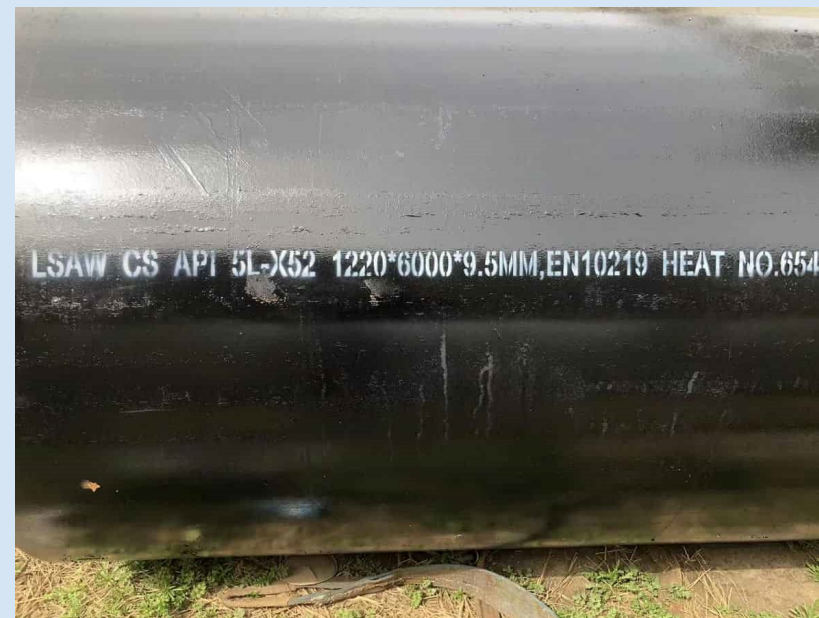

Welded Pipe yang digunakan untuk pipa penyaluran minyak dan gas bumi (HS 7305.11.00)

Alloy Steel Bar *Accepted*



Temuan Verifikasi Fisik terdapat Barang Besi Baja berupa *Alloy Steel Bar* dengan **kondisi sesuai** antara fisik barang dengan dokumen impor dan PI.

Peran Surveyor Dalam Memastikan Produk Limbah Non B3 sebagai Bahan Baku Industri Sesuai Dengan Ketentuan Dalam Regulasi

Old Corrugated Containers *Rejected*



Ditemukan plastic berlebih (impurities), kadar air dan pengemasan yang buruk

Plastic Scrap LDPE Film *Rejected*



Barang terlihat kotor

Old Corrugated Containers *Accepted*



Barang terlihat bersih dan homogen

Plastic Scrap LDPE Film *Accepted*



Barang terlihat bersih, homogen dan dikemas rapi

Peran Surveyor Dalam Memastikan Produk Elektronik Sesuai Dengan Ketentuan Dalam Regulasi

Laptop Rejected



Ditemukan laptop dalam kondisi tidak baru

Laptop Accepted



Laptop dalam kondisi baru

Peran Surveyor Dalam Memastikan Produk Elektronik Sesuai Dengan Ketentuan Dalam Regulasi

Elektronik *Rejected (Perbedaan HS)*



Printer Inkjet (HS : 8443.31.21)

Elektronik *Rejected (Perbedaan HS)*



Chest Freezer (HS : 8418.30.90)

Elektronik *Rejected (Perbedaan HS)*

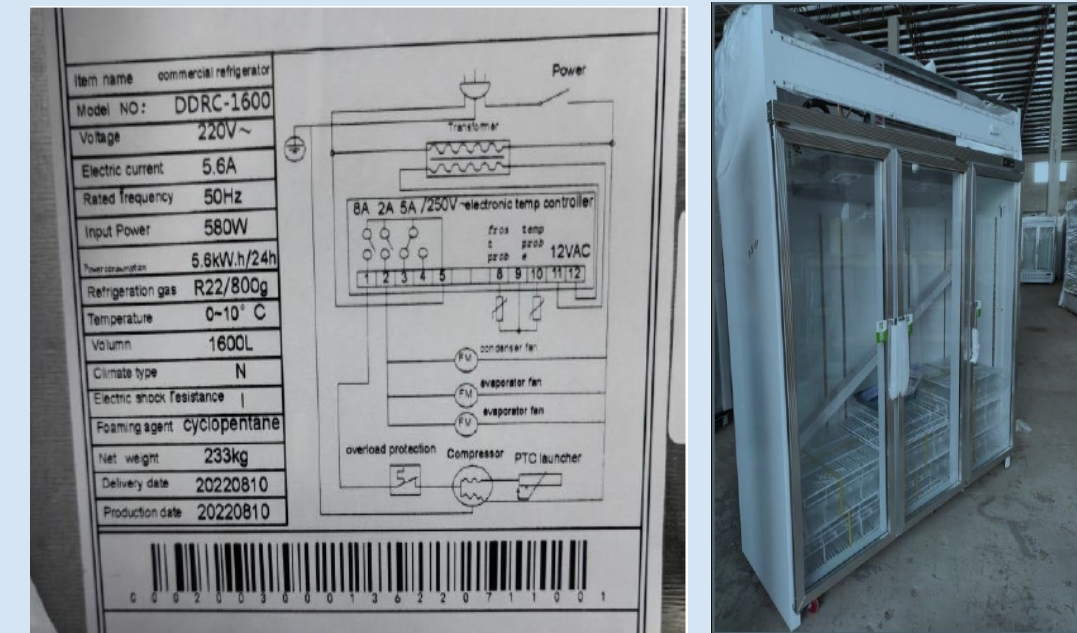

Menggunakan Sistem Pendingin/Refrigerant R22

Peran Surveyor Dalam Memastikan Produk Alas Kaki (*upper textile*)

Sesuai Dengan Ketentuan Dalam Regulasi

Alas Kaki (*upper textile*)

Ketidaksesuaian dengan Perijinan Impor (PI)



Ditemukan alas kaki dengan *upper textile* (wajib PI) pada pemeriksaan sepatu lainnya (non PI), sehingga mencegah adanya pemasukan barang wajib PI tanpa menggunakan PI

Alas Kaki (*upper textile*)

Sesuai dengan Perijinan Impor (PI)



Hasil pemeriksaan barang ditemukan memiliki spesifikasi yang sesuai dengan PI

Peran Surveyor Dalam Memastikan Produk Beras Sesuai Dengan Ketentuan Dalam Regulasi

Beras *Rejected*



Ditemukan kumbang (kutu) hidup dan mati pada saat pemeriksaan berlangsung.

Beras *Accepted*



Kondisi barang bersih dan tidak ditemukan kumbang (kutu) hidup dan mati pada saat pemeriksaan berlangsung

Keramik
Rejected (Wajib SNI)



barang yang akan diimpor merupakan komoditi wajib SNI dan importir belum memiliki SNI serta belum melakukan permohonan dalam pengurusan SNI

Arahan & Sanksi Implementasi Juknis VPTI

Bagi Pelaku Usaha



Arahan

- Importir **Wajib Mendukung** Pelaksanaan Perdirjen Terkait Petunjuk Teknis VPTI
- Importir **Wajib Mematuhi Ketentuan Lartas** Terhadap Barang Tertentu Sehingga Dapat Memperlancar Proses Kepabeanan (Customs Clearance)
- Kepatuhan Terhadap Regulasi Untuk Menghindari Risiko:
 - Dwelling Time
 - Biaya Demurrage
 - Re-ekspor / Pemusnahan / Ditarik dari Peredaran / Diperlakukan lain sesuai dengan ketentuan perundang-undangan
 - Sanksi Administratif (Pembekuan / Pencabutan)



Sanksi *(Permendag 25 Tahun 2022)*

- **Pasal 39 Sanksi Administratif**
 - Rekomendasi Pencabutan NIB → Pelanggaran Kepabeanan
 - Pencabutan IP/IT/PI → Jika Ditemukan
 - Ketidaksesuaian dokumen persyaratan pada permohonan
 - Melakukan Pelanggaran Pada Komoditas-Komoditas Post Border
 - Jumlah Yang Tidak Sesuai
 - Mengubah Informasi Pada IP/IT/PI dan/atau LS
- **Pasal 43**
 - Re-ekspor / Pemusnahan / Ditarik dari Peredaran / Diperlakukan lain sesuai dengan ketentuan perundang-undangan
 - Biaya ditanggung Importir

Arahan & Sanksi Implementasi Juknis VPTI Bagi Surveyor

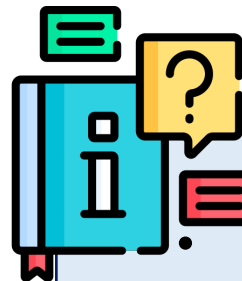

Arahan

- **Wajib Memastikan Pelaksanaan VPTI** Sesuai dengan Perdirjen Terkait Petunjuk Teknis VPTI
- **Wajib Mematuhi** Petunjuk Teknis VPTI Yang Berlaku
- Wajib Memberikan Pelayanan VPTI Terbaik Kepada Importir
- Wajib Melaporkan Kegiatan VPTI Sesuai Dengan Permendag 16/2021
- Surveyor Dapat Dikenakan Sanksi Apabila Tidak Mematuhi Permendag dan Petunjuk Teknis Terkait Pelaksanaan VPTI



Sanksi *(Permendag 16 Tahun 2021)*

- **Pasal 19 → Pencabutan Penetapan Sebagai Surveyor**
 - Tidak Memperpanjang Masa Berlaku Dokumen Persyaratan
 - Menerbitkan Laporan Surveyor Yang Tidak Sesuai Ruang Lingkup
 - Menerbitkan dan Menyampaikan Laporan Surveyor Yang Tidak Sesuai Dengan Jangka Waktu



KEMENTERIAN
PERDAGANGAN
REPUBLIK INDONESIA

Terima Kasih



www.kemendag.go.id

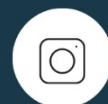

@Kemendag



Kementerian Perdagangan

#AyoDagang